

Informações Gerais (até 16/04/2021)

Nome	Cia Hering
Código	HGTX3
Subsetor Bovespa	Tecidos vestuário e c...
Segmento listagem Bovespa	Novo Mercado
1º Acionista (voto)	Atmos Capital Gestao...
% 1º Acionista	10,28
Total Ações Outstanding	158.677.000
Total Ações Tesouraria	3.857.000
% Ações Free Float	77,64
Data da Últ Cotação	16/04/2021
Fechamento	23,37
Máximo 1 ano	24,59
Mínimo 1 ano	10,441
Volume Médio 3m (R\$)	58.653.257
% Participação IBOV	0,134

Retornos (%) (até 16/04/2021)

	nov 2020	dez 2020	jan 2021	fev 2021	mar 2021	abr 2021	2019	2020	2021	1d	1m	6m	12m	24m	36m
Cia Hering	9,30	-0,08	0,52	-13,67	7,99	45,25	20,35	-48,21	36,11	6,66	49,71	31,40	65,82	-14,48	30,71
vs. IBOV (p.p)	-6,60	-9,37	3,84	-9,30	1,99	41,40	-11,24	-51,13	34,35	6,32	43,49	8,20	10,17	-42,86	-15,45
Ibovespa	15,90	9,30	-3,32	-4,37	6,00	3,84	31,58	2,92	1,76	0,34	6,22	23,20	55,65	28,39	46,16
IBRX-100	15,46	9,15	-3,03	-3,45	6,04	4,47	33,39	3,50	3,71	0,39	6,79	24,98	58,73	33,24	53,14

Perfil de Riscos e Retornos (Últ. 12 meses)

Meses Positivos	7
Meses Negativos	5
Meses acima do IBOV	4
Meses abaixo do IBOV	8

Maior Retorno Mensal (%)	45,25
Menor Retorno Mensal (%)	-13,67
Retorno Acumulado (%)	65,82
Retorno vs IBOV (p.p)	10,17
% Presença em pregões	100,00

Volatilidade	60,89
Tracking Error vs IBOV	54,06
Correlação vs IBOV	0,52
Beta vs IBOV (60 meses)	1,01
Alfa vs IBOV	16,31
Sharpe	1,56
VAR de 1 dia - 95% (%)	6,48
VAR de 1 mês - 95% (%)	29,69
Perda Máxima	-29,97

Indicadores Financeiros (Atualizados - 12 Meses)

Data	Balço	Ativo (R\$ 000)	Pat Líquido (R\$ 000)	Receita Líq (R\$ 000)	% Cresc. Receita	Lucro Líq. (R\$ 000)	% Cresc. Lucro	Dív Líquida (R\$ 000)	ROE (%)	LPA (R\$)	VPA (R\$)
2016	31/12/2016	1.528.691	1.209.407	1.475.137	-7,16	199.417	-29,08	-177.020	16,73	1,2395	7,5163
2017	31/12/2017	1.538.160	1.232.912	1.562.321	5,91	263.781	32,28	-121.528	21,60	1,6353	7,6179
2018	31/12/2018	1.704.129	1.320.076	1.539.568	-1,46	239.514	-9,20	-320.540	18,76	1,4809	8,1788
2019	31/12/2019	1.811.773	1.426.397	1.549.159	0,62	214.702	-10,36	-299.341	15,63	1,3264	8,7818
2020	31/12/2020	2.340.605	1.622.298	1.073.495	-30,70	342.969	59,74	-176.416	22,50	2,1338	10,224

Múltiplos

Data	P/L (x)	P/VPA (x)	EV/ EBITDA (x)	Valor de Mercado (R\$ 000)	EV (R\$ 000)	D(D+E) em %
2017	15,67	3,36	15,42	4.146.443	4.024.915	0,65
2018	19,74	3,58	16,95	4.719.424	4.398.884	0,00
2019	25,66	3,88	19,76	5.529.015	5.229.674	1,17
2020	8,05	1,68	14,99	2.724.484	2.548.068	9,66
2021	10,95	2,29	20,78	3.708.281	3.531.865	7,29

Indicadores (Atualizados - 12 meses)

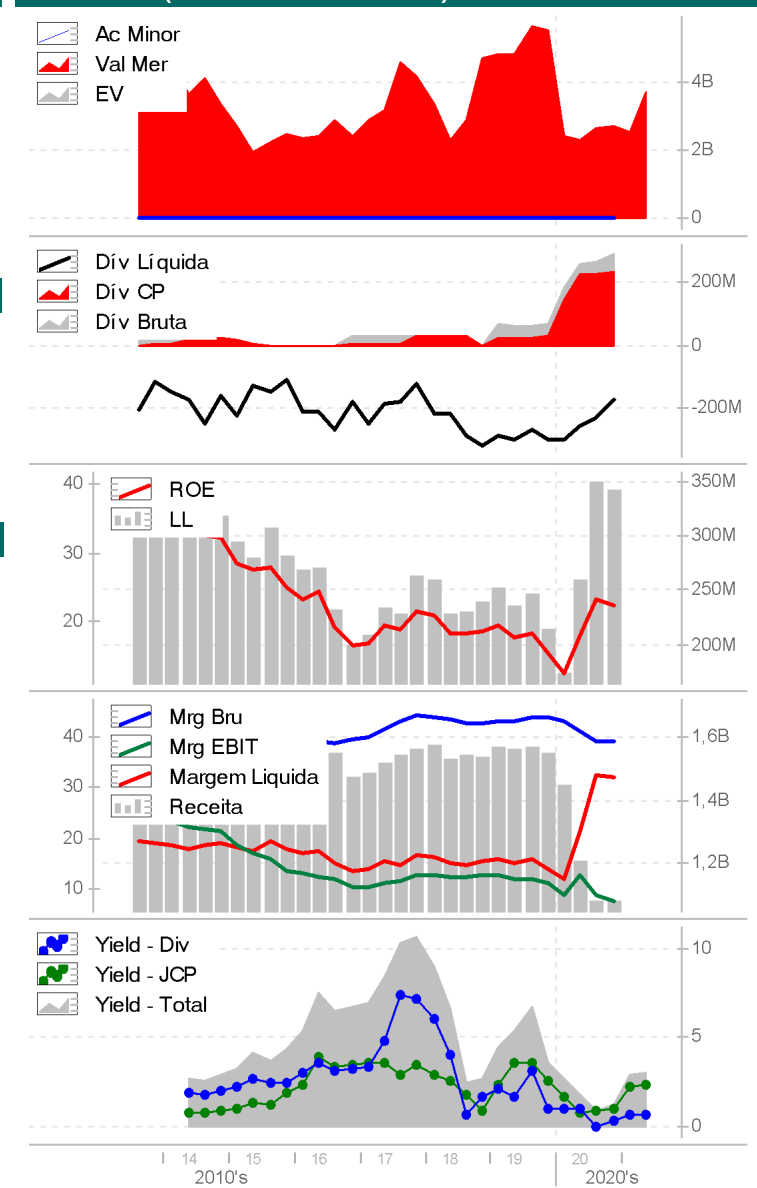

Gráficos de Preço e Aluguel (252 dias)

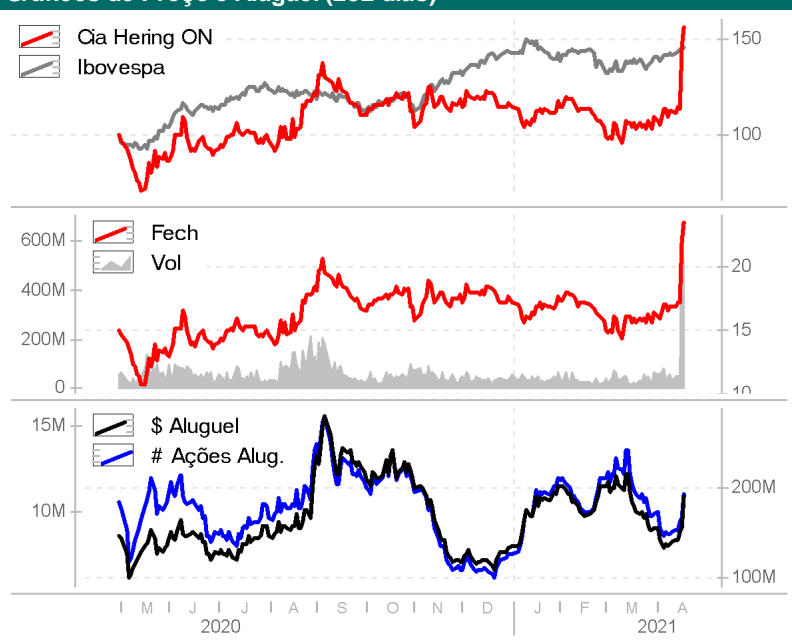

Informações Gerais (até 16/04/2021)

Nome	Braskem
Código	BRKM5
Subsetor Bovespa	Químicos
Segmento listagem Bovespa	Nível 1
1º Acionista (voto)	Osp Investimentos S.A.
% 1º Acionista	50,11
Total Ações Outstanding	795.993.676
Total Ações Tesouraria	1.224.878
% Ações Free Float	34,88
Data da Últ Cotação	16/04/2021
Fechamento	49,98
Máximo 1 ano	50,20
Mínimo 1 ano	17,11
Volume Médio 3m (R\$)	123.379.120
% Participação IBOV	0,600

Retornos (%) (até 16/04/2021)

	nov 2020	dez 2020	jan 2021	fev 2021	mar 2021	abr 2021	2019	2020	2021	1d	1m	6m	12m	24m	36m
Braskem	-1,05	4,29	2,76	29,07	26,97	25,93	-35,22	-21,04	112,05	3,01	38,87	123,72	131,39	5,61	13,04
vs. IBOV (p.p)	-16,95	-5,01	6,08	33,44	20,97	22,08	-66,81	-23,95	110,29	2,67	32,65	100,53	75,74	-22,78	-33,13
Ibovespa	15,90	9,30	-3,32	-4,37	6,00	3,84	31,58	2,92	1,76	0,34	6,22	23,20	55,65	28,39	46,16
IBRX-100	15,46	9,15	-3,03	-3,45	6,04	4,47	33,39	3,50	3,71	0,39	6,79	24,98	58,73	33,24	53,14

Perfil de Riscos e Retornos (Últ. 12 meses)

Meses Positivos	7
Meses Negativos	5
Meses acima do IBOV	7
Meses abaixo do IBOV	5

Maior Retorno Mensal (%)	31,22
Menor Retorno Mensal (%)	-16,29
Retorno Acumulado (%)	131,39
Retorno vs IBOV (p.p)	75,74
% Presença em pregões	100,00

Volatilidade	50,28
Tracking Error vs IBOV	45,65
Correlação vs IBOV	0,45
Beta vs IBOV (60 meses)	0,75
Alfa vs IBOV	112,39
Sharpe	3,17
VAR de 1 dia - 95% (%)	5,27
VAR de 1 mês - 95% (%)	24,15
Perda Máxima	-32,54

Indicadores Financeiros (Atualizados - 12 Meses)

Data	Balço	Ativo (R\$ 000)	Pat Líquido (R\$ 000)	Receita Líq (R\$ 000)	% Cresc. Receita	Lucro Líq. (R\$ 000)	% Cresc. Lucro	Dív Líquida (R\$ 000)	ROE (%)	LPA (R\$)	VPA (R\$)
2016	31/12/2016	51.821.851	2.738.590	47.663.988	0,81	-411.472	-113,10	15.438.720	-47,68	-0,51691	3,4403
2017	31/12/2017	53.341.550	6.517.851	49.260.594	3,35	4.082.990	1.092,29	17.569.797	111,54	5,1292	8,188
2018	31/12/2018	59.193.982	6.787.645	57.999.866	17,74	2.866.675	-29,79	17.259.683	50,12	3,6014	8,5274
2019	31/12/2019	68.129.037	4.885.298	52.323.525	-9,79	-2.797.570	-197,59	20.753.493	-58,79	-3,5146	6,1374
2020	31/12/2020	86.083.919	-2.202.306	58.543.494	11,89	-6.691.720	-139,20	24.423.723	-	-8,4068	-2,7667

Múltiplos

Data	P/L (x)	P/VPA (x)	EV/ EBITDA (x)	Valor de Mercado (R\$ 000)	EV (R\$ 000)	D(D+E) em %
2017	8,36	5,24	4,16	34.410.051	51.152.347	40,73
2018	13,16	5,56	4,71	36.869.401	53.252.684	40,57
2019	-8,49	4,86	12,40	24.520.763	44.333.664	54,39
2020	-2,80	-8,52	10,63	19.504.087	42.263.598	68,24
2021	-5,95	-18,06	15,42	38.534.934	61.294.445	52,10

Indicadores (Atualizados - 12 meses)

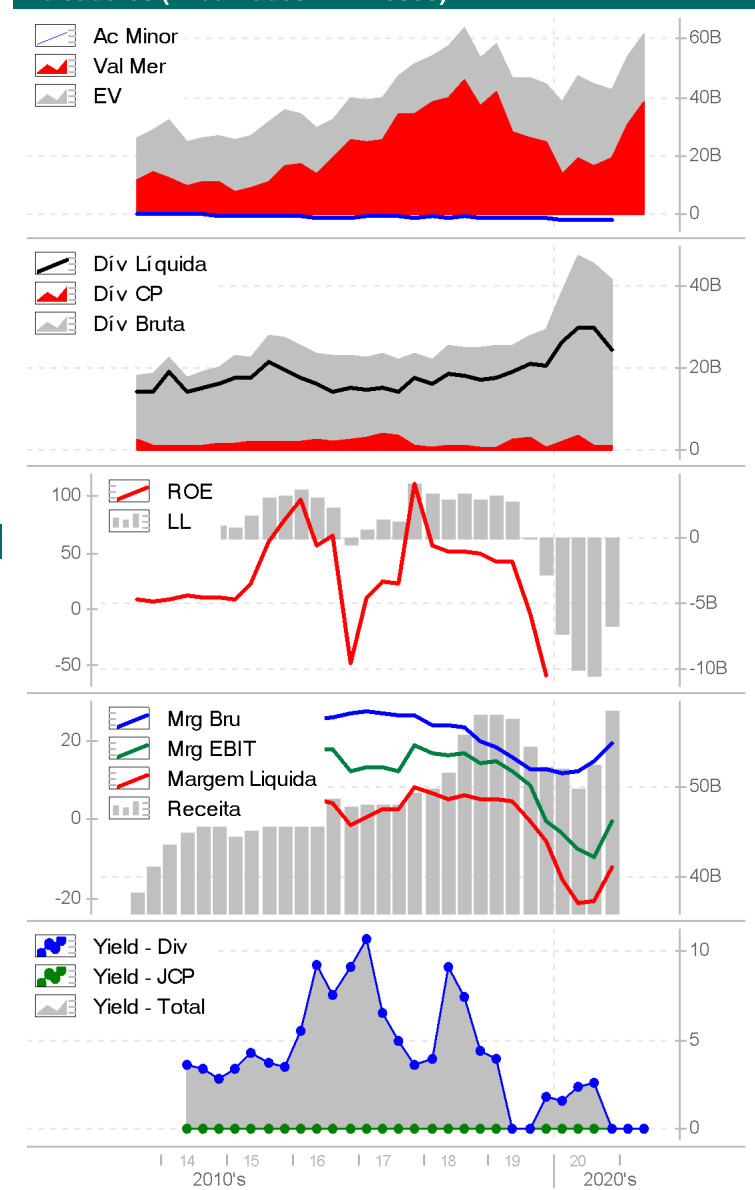

Gráficos de Preço e Aluguel (252 dias)

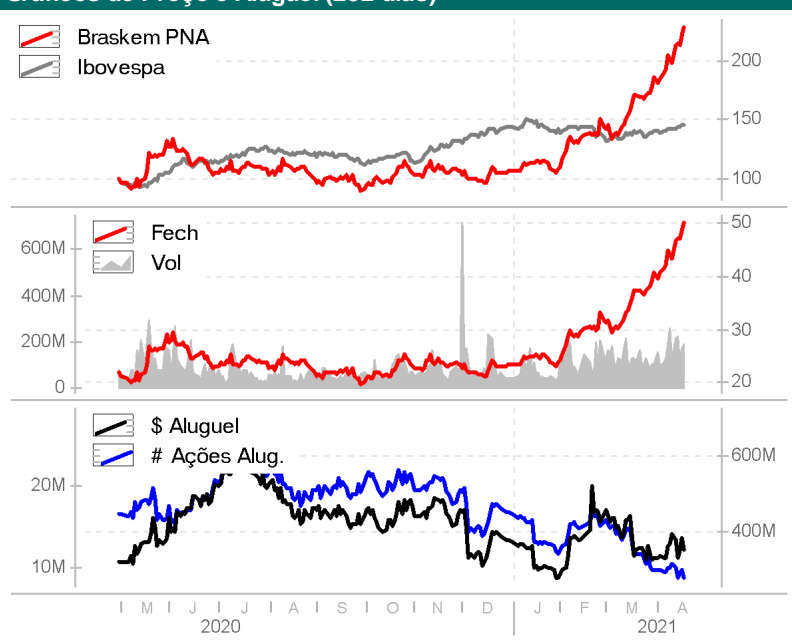

Informações Gerais (até 16/04/2021)

Nome	Lojas Renner
Código	LREN3
Subsetor Bovespa	Comércio
Segmento listagem Bovespa	Novo Mercado
1º Acionista (voto)	JP Morgan Asset Man...
% 1º Acionista	6,81
Total Ações Outstanding	793.011.000
Total Ações Tesouraria	3.159.000
% Ações Free Float	98,65
Data da Últ Cotação	16/04/2021
Fechamento	46,90
Máximo 1 ano	49,727
Mínimo 1 ano	30,61
Volume Médio 3m (R\$)	363.578.694
% Participação IBOV	1,671

Retornos (%) (até 16/04/2021)

	nov 2020	dez 2020	jan 2021	fev 2021	mar 2021	abr 2021	2019	2020	2021	1d	1m	6m	12m	24m	36m
Lojas Renner	19,31	-2,39	-4,75	-11,60	16,38	10,12	47,64	-21,90	7,91	11,91	15,44	16,70	32,57	27,53	60,79
vs. IBOV (p.p)	3,40	-11,68	-1,44	-7,23	10,39	6,28	16,06	-24,82	6,15	11,56	9,22	-6,50	-23,08	-0,86	14,62
Ibovespa	15,90	9,30	-3,32	-4,37	6,00	3,84	31,58	2,92	1,76	0,34	6,22	23,20	55,65	28,39	46,16
IBRX-100	15,46	9,15	-3,03	-3,45	6,04	4,47	33,39	3,50	3,71	0,39	6,79	24,98	58,73	33,24	53,14

Perfil de Riscos e Retornos (Últ. 12 meses)

Meses Positivos	6
Meses Negativos	6
Meses acima do IBOV	4
Meses abaixo do IBOV	8
Maior Retorno Mensal (%)	19,31
Menor Retorno Mensal (%)	-11,60
Retorno Acumulado (%)	32,57
Retorno vs IBOV (p.p)	-23,08
% Presença em pregões	100,00
Volatilidade	46,44
Tracking Error vs IBOV	36,97
Correlação vs IBOV	0,62
Beta vs IBOV (60 meses)	1,06
Alfa vs IBOV	-25,82
Sharpe	0,97
VAR de 1 dia - 95% (%)	4,86
VAR de 1 mês - 95% (%)	22,26
Perda Máxima	-24,83

Indicadores Financeiros (Atualizados - 12 Meses)

Data	Balço	Ativo (R\$ 000)	Pat Líquido (R\$ 000)	Receita Líq (R\$ 000)	% Cresc. Receita	Lucro Líq. (R\$ 000)	% Cresc. Lucro	Dív Líquida (R\$ 000)	ROE (%)	LPA (R\$)	VPA (R\$)
2016	31/12/2016	6.475.212	2.636.796	6.451.578	4,99	625.058	7,98	981.039	25,27	0,80597	3,3914
2017	31/12/2017	7.547.658	3.223.446	7.444.305	15,39	732.679	17,22	728.583	25,01	0,93915	4,1173
2018	31/12/2018	8.821.048	3.954.512	8.426.541	13,19	1.020.136	39,23	539.224	28,42	1,2987	5,0074
2019	31/12/2019	11.791.735	4.704.614	9.588.437	13,79	1.099.093	7,74	272.727	25,39	1,3886	5,9272
2020	31/12/2020	14.642.583	5.501.316	7.537.180	-21,39	1.096.269	-0,26	712.626	21,48	1,3829	6,9373

Múltiplos

Data	P/L (x)	P/VPA (x)	EV/ EBITDA (x)	Valor de Mercado (R\$ 000)	EV (R\$ 000)	D(D+E) em %
2017	34,35	7,84	18,35	25.259.475	25.988.058	6,90
2018	29,68	7,70	17,82	30.440.614	30.979.838	5,94
2019	40,47	9,48	18,90	44.599.520	44.872.247	3,56
2020	31,49	6,28	21,38	34.527.699	35.240.325	8,93
2021	33,92	6,76	23,00	37.192.216	37.904.842	8,34

Indicadores (Atualizados - 12 meses)

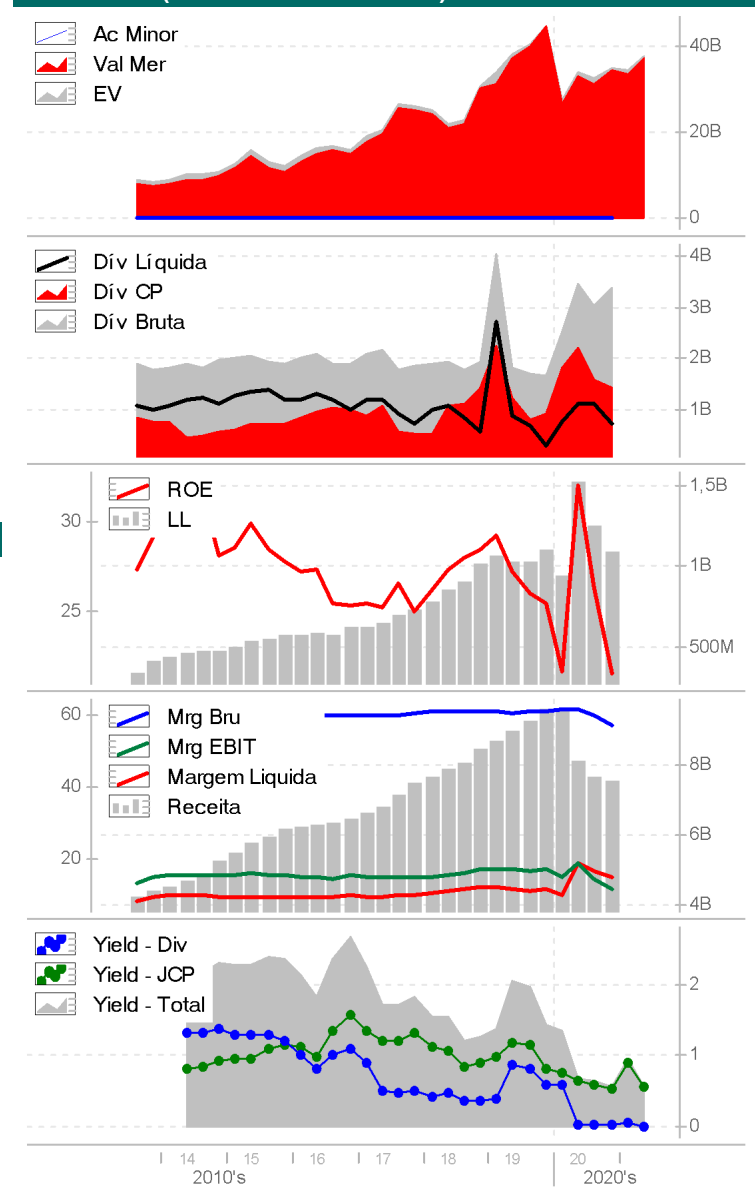

Gráficos de Preço e Aluguel (252 dias)

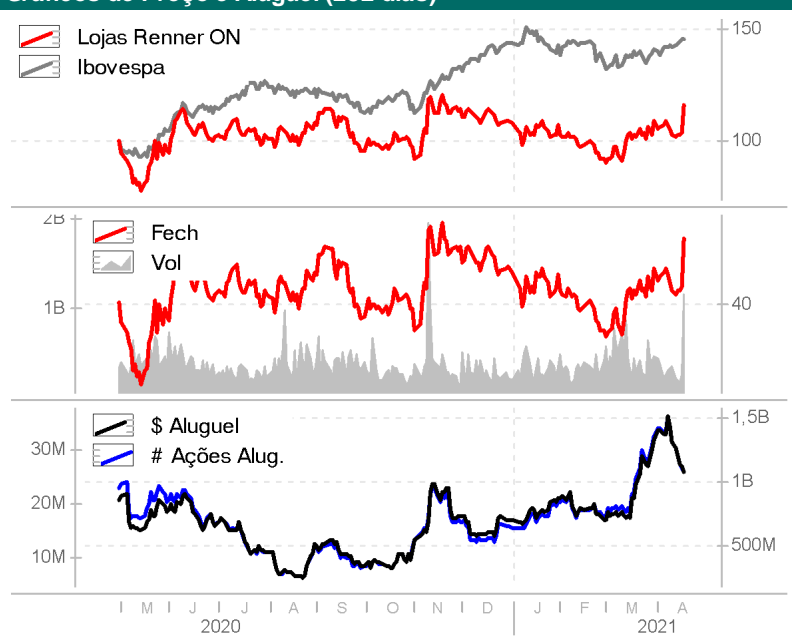

Informações Gerais (até 16/04/2021)

Nome	Usiminas
Código	USIM5
Subsetor Bovespa	Siderurgia e metalurgia
Segmento listagem Bovespa	Nível 1
1º Acionista (voto)	Nippon Steel Corporat...
% 1º Acionista	31,24
Total Ações Outstanding	1.230.533.007
Total Ações Tesouraria	22.546.101
% Ações Free Float	53,85
Data da Últ Cotação	16/04/2021
Fechamento	21,57
Máximo 1 ano	21,83
Mínimo 1 ano	4,13
Volume Médio 3m (R\$)	344.842.904
% Participação IBOV	0,503

Retornos (%) (até 16/04/2021)

	nov 2020	dez 2020	jan 2021	fev 2021	mar 2021	abr 2021	2019	2020	2021	1d	1m	6m	12m	24m	36m
Usiminas	25,23	7,03	-9,65	23,03	5,30	26,14	4,90	55,06	47,64	2,71	16,34	90,55	378,48	145,45	121,72
vs. IBOV (p.p)	9,33	-2,26	-6,33	27,40	-0,70	22,30	-26,68	52,14	45,88	2,37	10,12	67,35	322,83	117,06	75,55
Ibovespa	15,90	9,30	-3,32	-4,37	6,00	3,84	31,58	2,92	1,76	0,34	6,22	23,20	55,65	28,39	46,16
IBRX-100	15,46	9,15	-3,03	-3,45	6,04	4,47	33,39	3,50	3,71	0,39	6,79	24,98	58,73	33,24	53,14

Perfil de Riscos e Retornos (Últ. 12 meses)

Meses Positivos	10
Meses Negativos	2
Meses acima do IBOV	9
Meses abaixo do IBOV	3
Maior Retorno Mensal (%)	28,13
Menor Retorno Mensal (%)	-9,65
Retorno Acumulado (%)	378,48
Retorno vs IBOV (p.p)	322,83
% Presença em pregões	100,00
Volatilidade	54,35
Tracking Error vs IBOV	45,67
Correlação vs IBOV	0,57
Beta vs IBOV (60 meses)	1,78
Alfa vs IBOV	390,77
Sharpe	8,35
VAR de 1 dia - 95% (%)	5,70
VAR de 1 mês - 95% (%)	26,13
Perda Máxima	-22,08

Indicadores Financeiros (Atualizados - 12 Meses)

Data	Balço	Ativo (R\$ 000)	Pat Líquido (R\$ 000)	Receita Líq (R\$ 000)	% Cresc. Receita	Lucro Líq. (R\$ 000)	% Cresc. Lucro	Dív Líquida (R\$ 000)	ROE (%)	LPA (R\$)	VPA (R\$)
2016	31/12/2016	26.254.745	13.535.740	8.454.200	-17,00	-669.952	79,30	4.666.854	-3,82	-0,60789	11,033
2017	31/12/2017	25.984.477	13.774.795	10.734.118	26,97	233.015	134,78	4.321.491	2,07	0,18993	11,216
2018	31/12/2018	26.523.851	14.266.298	13.736.780	27,97	726.658	211,85	4.156.441	5,37	0,59128	11,605
2019	31/12/2019	26.337.032	14.043.423	14.948.719	8,82	213.265	-70,65	3.185.097	2,41	0,17346	11,421
2020	31/12/2020	29.952.137	14.867.466	16.088.052	7,62	672.790	215,47	1.100.258	7,97	0,54715	12,082

Múltiplos

Data	P/L (x)	P/VPA (x)	EV/ EBITDA (x)	Valor de Mercado (R\$ 000)	EV (R\$ 000)	D(D+E) em %
2017	47,91	0,81	8,82	12.392.220	18.122.880	34,87
2018	15,59	0,79	8,51	12.894.231	18.481.765	31,21
2019	54,82	0,83	8,57	11.946.382	16.653.740	29,94
2020	26,70	1,21	5,55	18.736.848	21.807.810	24,16
2021	39,42	1,79	7,74	27.329.591	30.400.553	17,92

Indicadores (Atualizados - 12 meses)

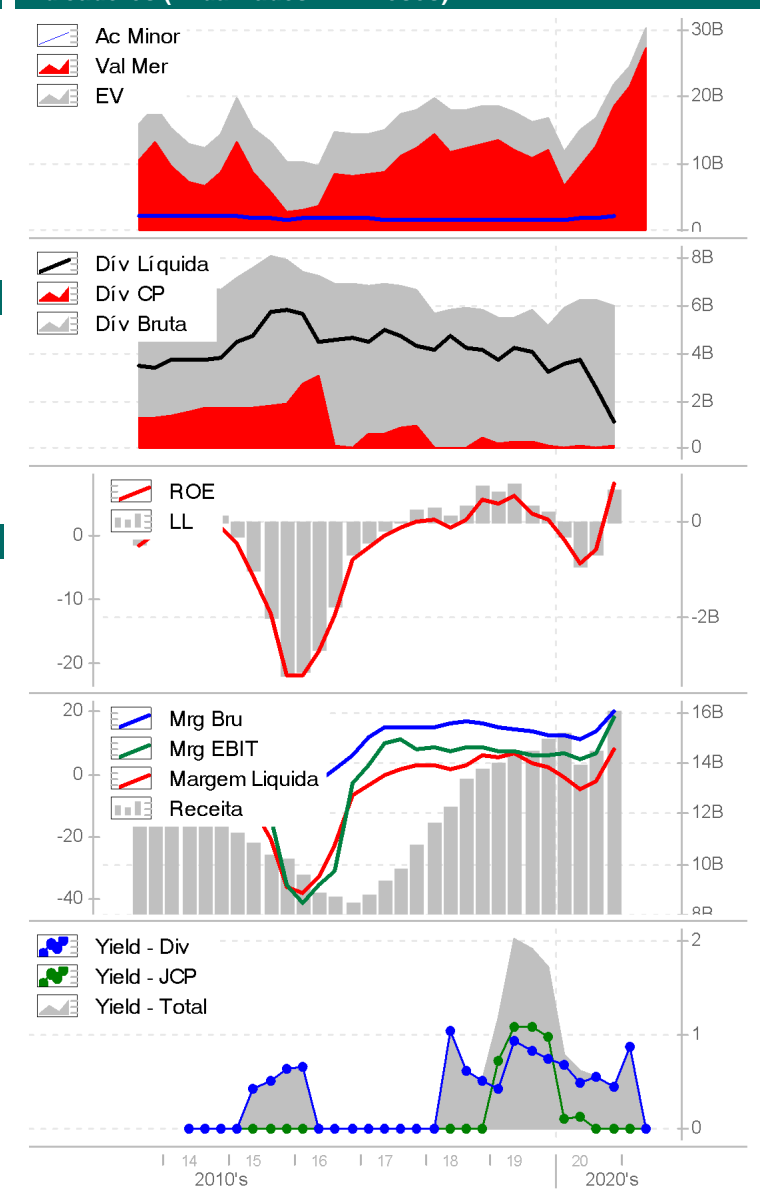

Gráficos de Preço e Aluguel (252 dias)

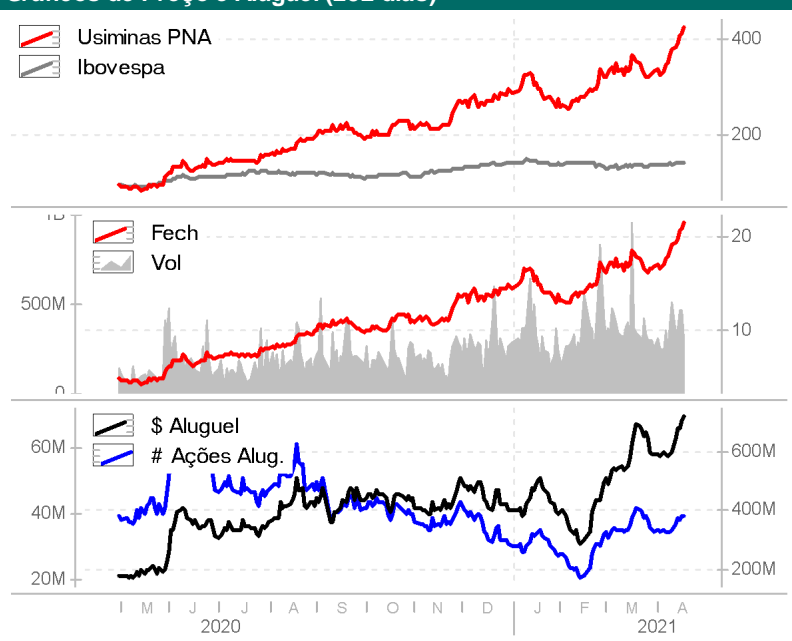

Informações Gerais (até 16/04/2021)

Nome	Sid Nacional
Código	CSNA3
Subsetor Bovespa	Siderurgia e metalurgia
Segmento listagem Bovespa	Tradicional
1º Acionista (voto)	Vicunha Acos S.A.
% 1º Acionista	48,97
Total Ações Outstanding	1.380.114.547
Total Ações Tesouraria	7.409.500
% Ações Free Float	46,30
Data da Últ Cotação	16/04/2021
Fechamento	48,00
Máximo 1 ano	48,16
Mínimo 1 ano	6,6527
Volume Médio 3m (R\$)	600.932.152
% Participação IBOV	1,399

Retornos (%) (até 16/04/2021)

	nov 2020	dez 2020	jan 2021	fev 2021	mar 2021	abr 2021	2019	2020	2021	1d	1m	6m	12m	24m	36m
Sid Nacional	14,46	35,47	-4,55	8,12	15,30	26,65	71,00	125,97	50,71	2,02	29,91	145,78	545,87	229,57	504,21
vs. IBOV (p.p)	-1,44	26,18	-1,23	12,50	9,31	22,81	39,41	123,06	48,94	1,68	23,68	122,58	490,22	201,18	458,05
Ibovespa	15,90	9,30	-3,32	-4,37	6,00	3,84	31,58	2,92	1,76	0,34	6,22	23,20	55,65	28,39	46,16
IBRX-100	15,46	9,15	-3,03	-3,45	6,04	4,47	33,39	3,50	3,71	0,39	6,79	24,98	58,73	33,24	53,14

Perfil de Riscos e Retornos (Últ. 12 meses)

Meses Positivos	11
Meses Negativos	1
Meses acima do IBOV	9
Meses abaixo do IBOV	3

Maior Retorno Mensal (%)	35,47
Menor Retorno Mensal (%)	-4,55
Retorno Acumulado (%)	545,87
Retorno vs IBOV (p.p)	490,22
% Presença em pregões	100,00

Volatilidade	59,06
Tracking Error vs IBOV	52,48
Correlação vs IBOV	0,50
Beta vs IBOV (60 meses)	1,59
Alfa vs IBOV	623,57
Sharpe	11,33
VAR de 1 dia - 95% (%)	6,22
VAR de 1 mês - 95% (%)	28,53
Perda Máxima	-21,57

Indicadores Financeiros (Atualizados - 12 Meses)

Data	Balço	Ativo (R\$ 000)	Pat Líquido (R\$ 000)	Receita Líq (R\$ 000)	% Cresc. Receita	Lucro Líq. (R\$ 000)	% Cresc. Lucro	Dív Líquida (R\$ 000)	ROE (%)	LPA (R\$)	VPA (R\$)
2016	31/12/2016	44.153.623	6.194.528	17.148.949	11,85	-934.747	-157,78	24.809.465	-10,58	-0,68877	4,5644
2017	31/12/2017	45.209.970	7.027.373	18.524.601	8,02	10.272	101,10	25.363.560	1,42	0,007568	5,1781
2018	31/12/2018	47.327.524	8.702.735	22.968.885	23,99	5.074.136	49.297,74	25.683.357	56,83	3,707	6,3058
2019	31/12/2019	50.869.276	10.174.544	25.436.417	10,74	1.789.067	-64,74	24.244.908	21,00	1,2963	7,3722
2020	31/12/2020	63.002.149	9.913.451	30.064.020	18,19	3.794.295	112,08	21.542.705	37,97	2,7493	7,1831

Múltiplos

Data	P/L (x)	P/VPA (x)	EV/ EBITDA (x)	Valor de Mercado (R\$ 000)	EV (R\$ 000)	D(D+E) em %
2017	1.107,11	1,62	8,56	11.372.775	37.997.191	72,18
2018	2,38	1,40	4,77	12.200.213	39.194.275	70,26
2019	10,88	1,91	8,87	19.473.416	44.905.712	58,95
2020	11,58	4,43	8,11	43.956.648	66.837.407	44,52
2021	17,46	6,68	10,82	66.245.498	89.126.257	34,74

Indicadores (Atualizados - 12 meses)

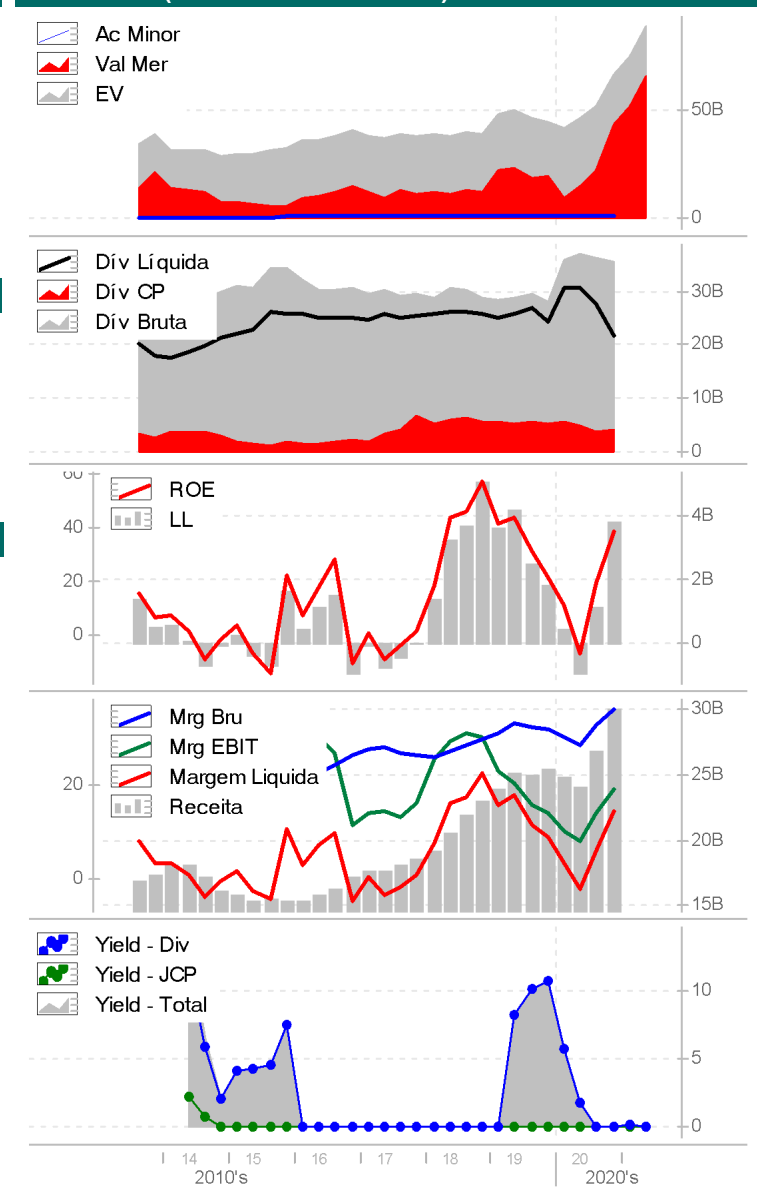

Gráficos de Preço e Aluguel (252 dias)

